申込日：

所在図・配置図【記入例】

所在図記載欄	配置図記載欄
	事務所付近拡大図 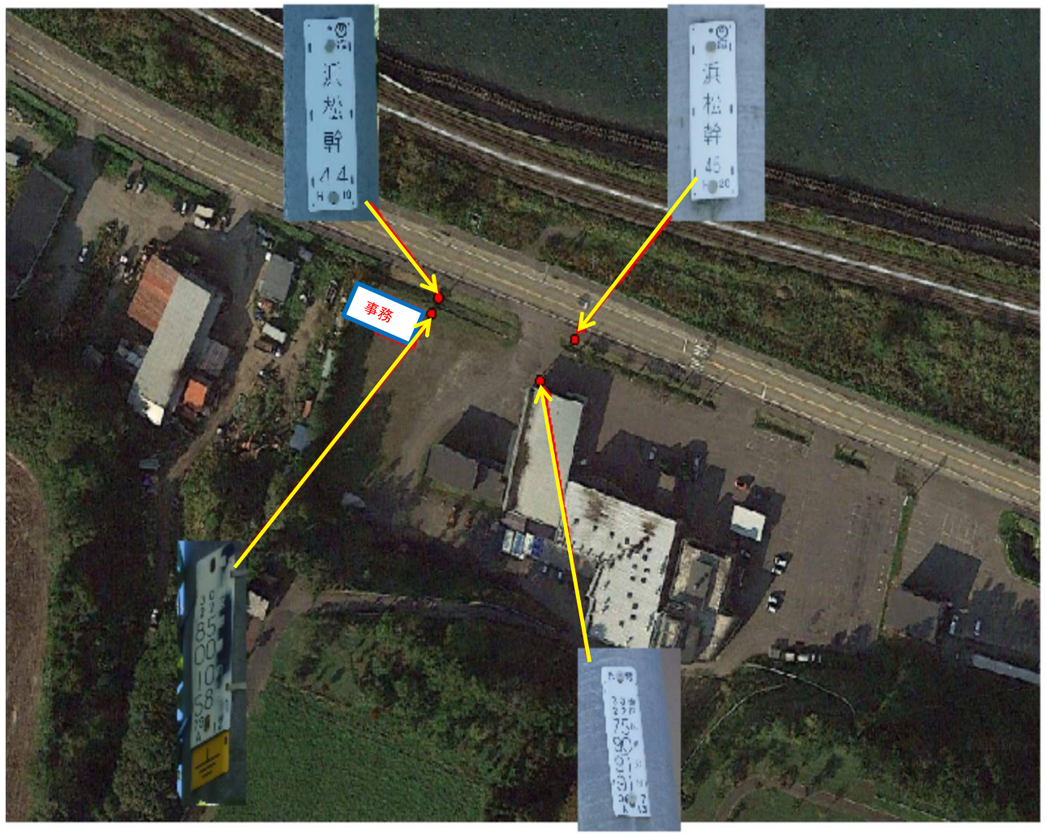 ※ 現場事務所は、建物概要（既存、プレハブ、●階建）を記載 電話、フレッツ光等の配線のため近隣のNTT柱〈 ●●幹***-****〉番号等を記載

備考
1. 設置場所を特定できる地図及びNTTの柱がわかる場所、写真でも可能。
2. 所在図は地図（ZENRIN　近隣の区画、道路が記載）のコピーを貼付することで代用可とする
3. 回線引込対象建物に最も近い電柱（NTT柱〈●●幹***-****〉・北電柱〈**.**.**.**〉等）を配置図に記入し、対象建物との間を線で結んで距離を記載すること
4. 建物位置が未確定の場合、開通手続きに日数を要する場合あり（建物位置確定・変更時は速やかに連絡のこと）